

FARA

Data: 30/06/2014 - n. T311399 - Richiedente: Telematico

Agenzia del Territorio
CATASTO FABBRICATI
 Ufficio Provinciale di
 Chieti

ELABORATO PLANIMETRICO

Compilato da:
 Buccione Marino Sante
 Iscritto all'albo:
 Geometri
 Prov. Chieti N. 791

Comune di Fara Filiorum Petri

Protocollo n. CH0174384 del 04/08/2010

Sezione: Foglio: 10

Particella: 439

Tipo Mappale n. del

Dimostrazione grafica dei subalterni

Scala 1 : 500

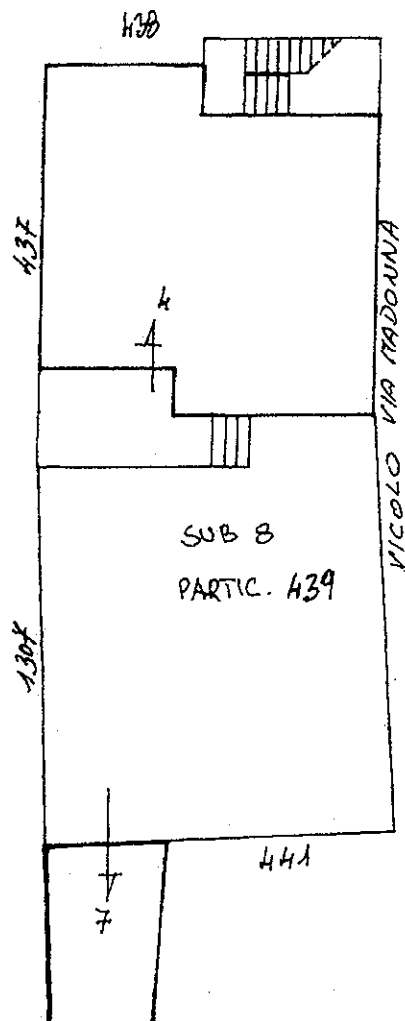
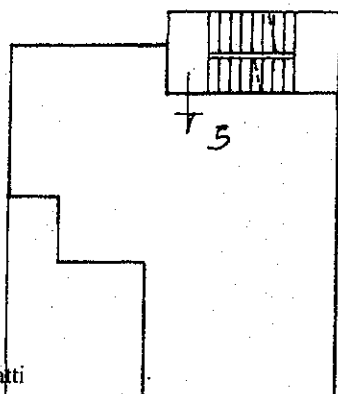
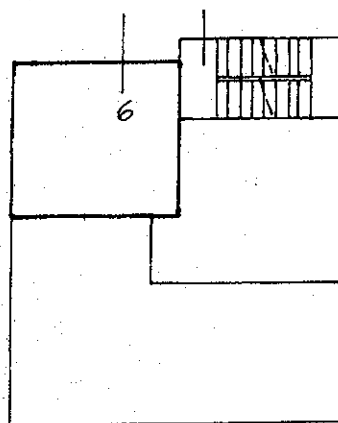
PIANO TERRENO**PRIMO PIANO****PIANO SECONDO**

Ultima planimetria in atti

Data: 30/06/2014 - n. T311399 - Richiedente: Telematico

Totale schede: 1 - Formato di acquisizione: A4(210x297) - Formato stampa richiesto: A4(210x297) - Fattore di scala non utilizzabile

Catasto dei fabbricati - Situazione al 30/06/2014 - Comune di FARA FILIORUM PETRI (0494) - Foglio: 10 - Particella: 439 - Elaborato planimetrico

MODULARIO
P. n. 497



MINISTERO DELLE FINANZE

DIREZIONE GENERALE DEL CATASTO E DEI SERVIZI TECNICI ERARIALI

NUOVO CATASTO EDILIZIO URBANO

(N. DECRETO-LEGE 13 APRILE 1950, N. 459)

Mod. B (Nuovo Catasto Edilizio Urbano)

Lire
200

Planimetria dell'immobile situato nel Comune di FARA FILIORUM PETRI Via C.da Madonna del Ponte

Ditta CARDELLI Elvira, Maria Rosaria nata a Chieti il 14.02.1940

Allegata alla dichiarazione presentata all'Ufficio Tecnico Erariale di CHIETI

PER FUSIONE DAL:
F. 40 - PART. 441 - SUB. 1
E PLANIM. B DEL TRAZ.
DI F. 40 - PART. 441 - SUB. 3

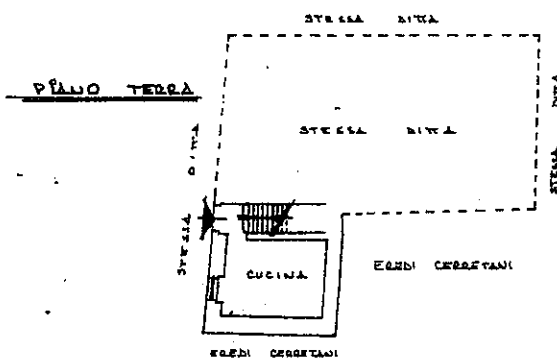

SVB 6

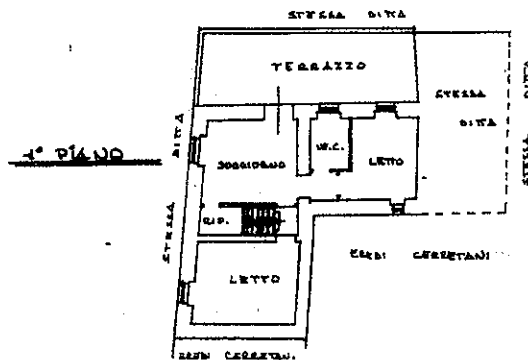

ORIENTAMENTO



SCALA DI 1:200

SPAZIO RISERVATO PER LE ANNOTAZIONI D'UFFICIO

DATA
PROT. N°

Compilata dal Geometra Umberto
(Firma, nome e cognome del redattore)
GIACCHETTI

Iscritto all'Albo dei geometri
della Provincia di Chieti

DATA 6.12.1987

Firma: *Umberto Giacchetti*

Catasto dei Fabbricati - Situazione al 01/07/2014 - Comune di FARA FILIORUM PETRI (D494) - < Foglio: 10 - Particella: 441 - Subalterno: 6 >
VIA MADONNA DEL PONTE piano: 1.1.

Ultima planimetria in atti

MODULARIO
P. n. 1000 - 487



MINISTERO DELLE FINANZE

DIREZIONE GENERALE DEL CATASTO E DEI SERVIZI TECNICI ERARIALI

NUOVO CATASTO EDILIZIO URBANO

(R. DECRETO-LEGGE 11 APRILE 1986, N. 441)

MOD. B (Nuovo Catasto Edilizio Urbano)

Lire
200

Planimetria dell'immobile situato nel Comune di FARA FILIORUM PETRI Via C.da Madonna del Ponte

Ditta CARDELLI Elvira, Maria ROSARIA nata a Chieti il 14.02.1960

Allegata alla dichiarazione presentata all'Ufficio Tecnico Erariale di CHIETI

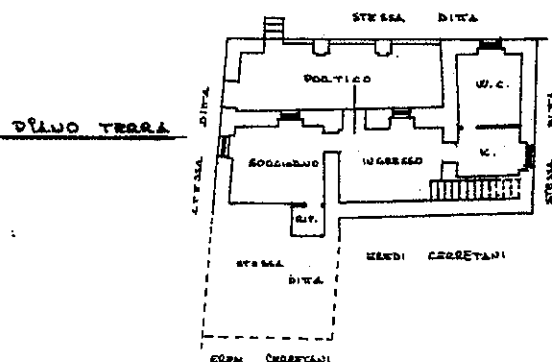

PER FUSIONE DAL
T. 40 - PART. 441 - SUB. 2
E PLANIM. A DEL TRAZ.
DI T. 40 - PART. 441 - SUB. 3

SUB 7

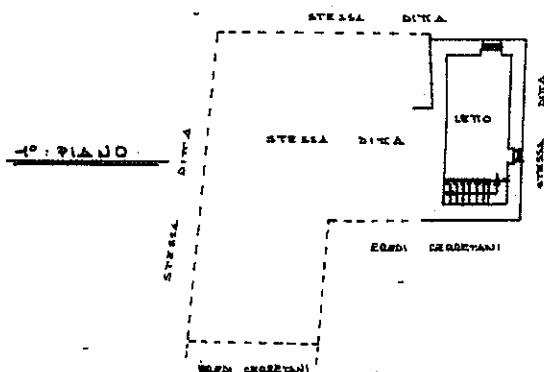

ORIENTAMENTO



SCALA DI 1:200

SPAZIO RISERVATO PER LE ANNOTAZIONI D'UFFICIO

DATA
PROT. N°

Compilato dal Geometra Umberto
GIACCHETTI
(Firma, nome e cognome del compilatore)

Iscritto all'Albo dei geometri
della Provincia di Chieti

DATA 4.12.1987

Firma:

[Handwritten signature]

Catasto dei Fabbricati - Situazione al 01/07/2014 - Comune di FARA FILIORUM PETRI (D494) - < Foglio: 10 - Particella: 441 - Subalterno: 7 >
VIA MADONNA DEL PONTE piano: 1°

Ultima planimetria in atti

Data presentazione: 18/12/1987 - Data: 01/07/2014 - n. T282614 - Richiedente: BCCNTN40H27L218Y

Totale schede: 1 - Formato di acquisizione: A3(297x420) - Formato stampa richiesto: A4(210x297)

N=65900

Ufficio Provinciale di Chieti - Territorio Servizi Catastali - Direttore LUIGI MANTENUTO

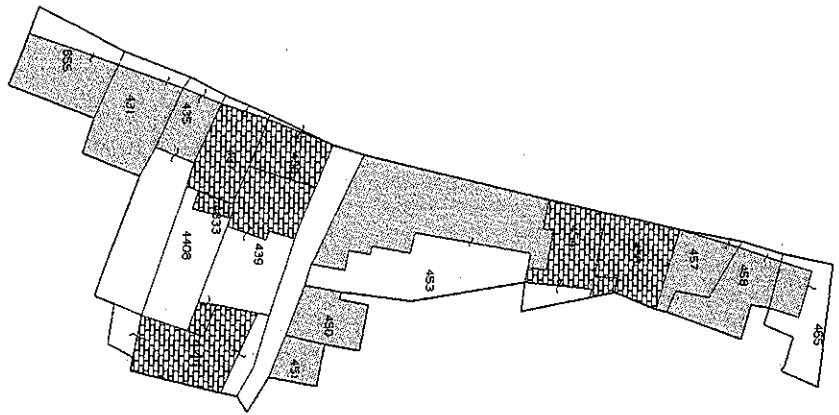

Vis. tel. (0.90 euro)

E=6300

I Particella: 441

Comune: FARA FILIORUM PETRI
Foglio: 10 Svi: A

Scala originale: 1:1000
Dimensione cornice: 267.000 x 189.000 metri

30-Giu-2014 11:02
Prot. n. T110337/2014

Visura per soggetto

Situazione degli atti informatizzati al 30/06/2014

Data: 30/06/2014 - Ora: 10.22.54
Visura n.: T80941 Pag: 3

Segue

3. Unità Immobiliari site nel Comune di FARA FILIORUM PETRI(Codice D494) - Catasto dei Fabbricati

N.	DATI IDENTIFICATIVI				DATI DI CLASSAMENTO						ALTRE INFORMAZIONI	
	Sezione Urbana	Foglio	Particella	Sub	Zona Cens.	Micro Zona	Categoria	Classe	Consistenza	Rendita	Indirizzo Dati derivanti da	Dati ulteriori
1		10	441	6			A/4	1	5 vani	Euro 165,27	VIA MADONNA DEL PONTE piano: T -1; VARIAZIONE TOPONOMASTICA del 03/01/2011 n. 386. 1/2011 in atti dal 03/01/2011 (protocollo n. CH0000663)	
2		10	441	7			A/4	1	4 vani	Euro 132,21	VIA MADONNA DEL PONTE piano: T -1; VARIAZIONE TOPONOMASTICA del 03/01/2011 n. 387. 1/2011 in atti dal 03/01/2011 (protocollo n. CH0000664)	
											VARIAZIONE DI TOPONOMASTICA	

Totale: vani 9 Rendita: Euro 297,48

Intestazione degli immobili indicati al n. 3

N.	DATI ANAGRAFICI				CODICE FISCALE	DIRITTI E ONERI REALI	
1	CARDELLI Elvira nata a CHIETI il 14/02/1940				CRDL VR40B54C632L *	(1) Proprieta per 1/1	
DATI DERIVANTI DA RICONGIUNGIMENTO DI USUFRUTTO del 09/01/2009 n. 6482. 1/2009 in atti dal 20/05/2009 (protocollo n. CH0135943) Registrazione: Sede: R.U. DI VIRGILIO MARGHERITA							