

Agenzia delle Entrate
CATASTO FABBRICATI
Ufficio Provinciale di
Chieti

Dichiarazione protocollo n. CH0040574 del 27/04/2016

Planimetria di u.i.u. in Comune di Roccaspinaleveti

Contrada Santa Giusta

civ. 37

Identificativi Catastali:

Sezione:

Foglio: 5

Particella: 1059

Subalterno:

Compilata da:
Fiore Claudio

Iscritto all'albo:
Geometri

Prov. Chieti

N. 1425

Scheda n. 1

Scala 1:200

ALLEGATO C AL
P.P. n. 8337

PIANO TERRA

H=2.70

PART. 1012

STRADA COMUNALE

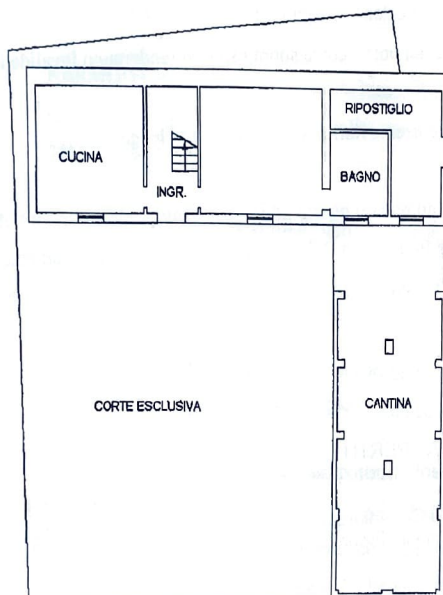

PART. 1058

PART. 334

PART. 333

PIANO PRIMO

H=2.75

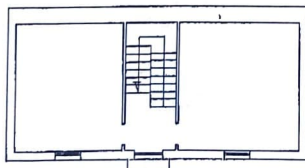

Senza altro Michela
Senza altro Sen keel
[Signature]

nord



Ultima planimetria in atti

Data: 29/04/2016 - n. T47302 - Richiedente: QGLPLG57R14H501V

Totale schede: 1 - Formato di acquisizione: A4(210x297) - Formato stampa richiesto: A4(210x297)



ALLEGATO D AL
REP. n. 8337

COMUNE DI ROCCASPINALVETI

PROVINCIA DI CHIETI

Piazza Roma n. 25-Tel. 0873/959131-Fax 0873959488

E-mail: roccaspinalveti@tin.it

Prot. 1217

UFFICIO TECNICO

OGGETTO: CERTIFICATO DI DESTINAZIONE URBANISTICA

Art. 30 comma 2 del D.P.R. 6 giugno 2001, n. 380

IL RESPONSABILE DEL SERVIZIO

Geom. Maurizio ANTONINI

VISTA la richiesta presentata in data 26 aprile 2016 dal sig. FIORE Claudio Michelino nato a Atesa il 17/07/1973 e residente a Vasto (Ch) in S.P. Circonvallazione S.Salvo n. 100/B in qualità di tecnico incaricato dal sig. BRUNO Michele inerente il rilascio del certificato di destinazione Urbanistica ad uso legale dei terreni in agro di Roccaspinalveti;

VISTO il P.R.E. vigente;

VISTO il DPR n. 380/2001 Art. 30 comma 2;

Espletati i dovuti accertamenti;

CERTIFICA

Che i terreni, ubicati in agro di Roccaspinalveti, individuati in catasto come segue, hanno le seguenti destinazioni:

Foglio di mappa	Particella/e	Destinazione
5	1058 - 331 - 332;	"Zona AGRICOLA E"

VISTA la verifica demaniale del Comune di Roccaspinalveti redatta dal Geom. Antonio Casalanguida approvata con l'ordinanza dirigenziale n. DH16/124/Usi Civici del 13.11.2001 del Dirigente del Servizio Bonifica Economia Montana e Foreste della Regione Abruzzo - agli atti di questo Ente, attesta che le suddette particelle non risultano essere gravate da USI CIVICI.

Si rilascia a richiesta dell'interessato per uso: **LEGALE**

Roccaspinalveti, li 29/04/2016

Il Responsabile del Servizio tecnico

Geom. ANTONINI Maurizio

